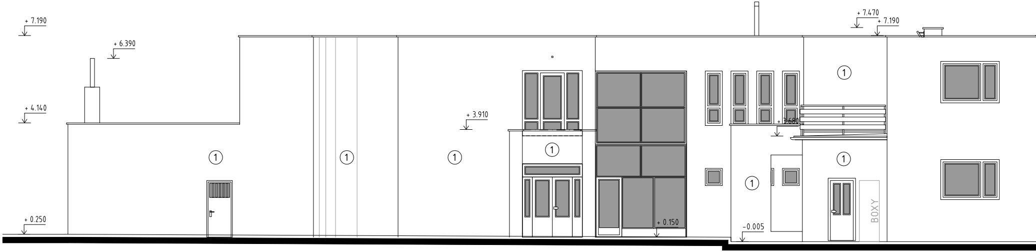
+ 7.190
+ 6.390
+ 4.140
+ 0.250
+ 3.910
+ 0.150
+ 3.680
− 0.005
+ 7.470
+ 7.190
①
①
①
①
①
①
①
BOXY

POHĽAD VÝCHODNÝ - EXISTUJÚCI STAV   M1:100

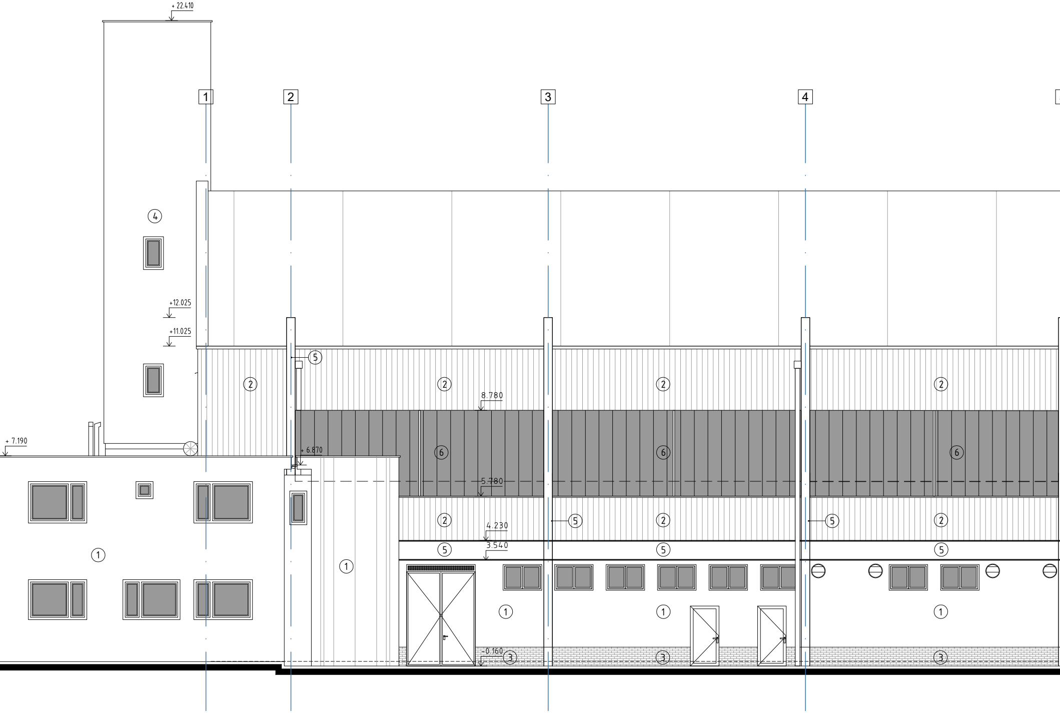
+ 22.410
1
2
3
4
④
+12.025
+11.025
⑤
②
②
②
②
8.780
+ 7.190
+ 6.870
⑥
⑥
⑥
5.780
①
②
⑤
②
⑤
②
4.230
3.540
⑤
⑤
⑤
①
①
①
①
①
-0.160
③
③
③

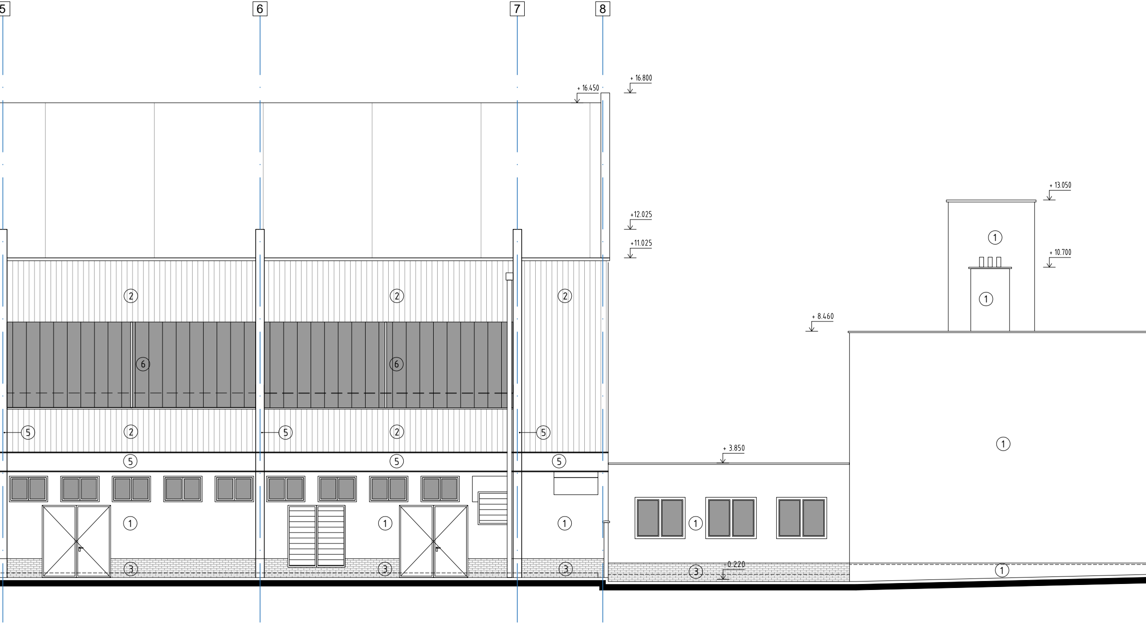
5
6
7
8
+ 16.800
+ 16.450
+ 13.050
+12.025
+11.025
+ 10.700
+ 8.460
+ 3.850
-0.220
①
②
③
⑤
⑥

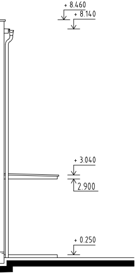
+ 8.460
+ 8.140
+ 3.040
2.900
+ 0.250

LEGENDA POVRCHOVÝCH ÚPRAV

① POVRCHOVÁ ÚPRAVA - BRIZOLITOVÁ OMIETKA, FARBA BIELA
② OBKLADOVÉ HLINÍKOVÉ LAMELY NA ROŠTE
③ KABRINCOVÝ OBKLAD
④ FASÁDNA SILIKÁTOVÁ OMIETKA + KZS Z EPS HR.:50mm
⑤ OCEĽOVÁ KONŠTRUKCIA S OCHRANNÝM NÁTEROM
⑥ KOPILITOVÁ VÝPLŇ - ODSTRÁNIŤ

ARCHITEKTÚRA

PROJEKT PRE STAVEBNÉ POVOLENIE

Zodp.projektant : Ing. MARTIN WAGNER
Vypracoval : Ing. PETER PÉTERI, Ing. MARTIN WAGNER
Kreslil : Ing. PETER PÉTERI
Vlastník : mesto HLOHOVEC, MESTSKÝ ÚRAD, M.R.ŠTEFÁNIKA 222/1, HLOHOVEC
Investor : SPORTA Arena, s.r.o, ZÁBRANIE 204/40, 92001 HLOHOVEC, IČO:47082089

Názov stavby: SPORTA ARÉNA HLOHOVEC
ZLEPŠENIE ENERGETICKEJ EFEKTÍVNOSTI ŠPORTOVEJ HALY
Miesto stavby: HLOHOVEC, ul. Zábranie 204/40
katastrálne územie Hlohovec, parc. č. 4766/1, 4766/9

Obsah: POHĽAD VÝCHODNÝ - EXISTUJÚCI STAV

BEWA
BEVVA s.r.o., Ovocná č.12, 917 08 TRNAVA
IČO: 46 813 080

Dátum : 08/2024
Stupeň : S.P.
Zákazka č.:
Formát : 7xA4
Číslo výkresu : 8
Mierka 1:100